Sabías que...

Ramon Perera Comas, ingeniero industrial de la Escuela, **fue el responsable de diseñar y coordinar la red de refugios antiaéreos** que protegió a la población catalana durante la Guerra Civil.

La primera demostración del funcionamiento del fonógrafo de Edison en España se realizó en la Escuela en **1878**.

Esteve Terradas Illa, titulado por la Escuela, **proyectó y dirigió la construcción del Ferrocarril Metropolità Transversal** (1926), aplicando soluciones innovadoras como la volta catalana en el techo de las estaciones de Plaça Catalunya y Plaça d'Espanya.

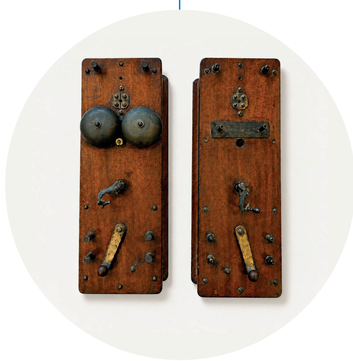

La primera comunicación telefónica de España se realizó entre dos dependencias de la Escuela en **1877** con el teléfono de Bell.

La Escuela fue **una de las tres fundadoras de la actual Universitat Politècnica de Catalunya** (UPC).

Santiago Rubió Tudurí, titulado por la Escuela, **proyectó la primera línea de metro de Barcelona** (1921), **el funicular de Gelida** (1924), **el funicular de Sant Joan en Montserrat** (1918) **y el túnel de Balmes** en la década de 1920. Rubió Tudurí también fue director de la Escuela.

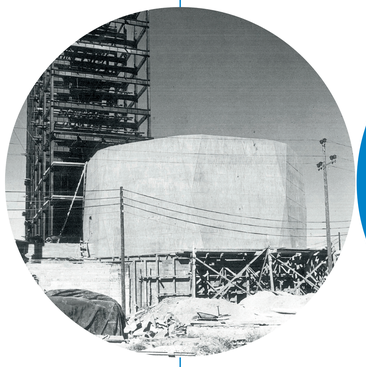

El segundo reactor nuclear de España, denominado Argos, se instaló en la Escuela en **1962**. Fue el primero en utilizarse para la docencia y la investigación y se desmanteló en 2005.

Isabel Trabal, primera mujer que se tituló en la Escuela, **tuvo el mejor expediente de la promoción de 1949.**

Narcís Monturiol fue asesorado por el profesorado de la Escuela para diseñar el submarino Ictíneo II, la primera embarcación submarina propulsada mecánicamente de la historia **(1864).**

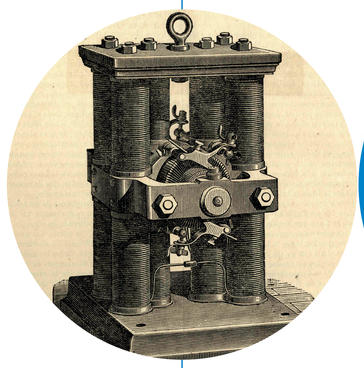

El primer espacio de España iluminado con electricidad fue un laboratorio de la ETSEIB en **1876**, utilizando una dinamo de Gramme.

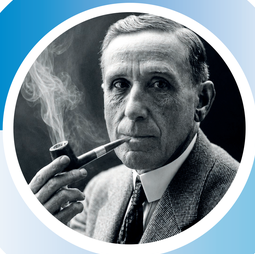

Pompeu Fabra estudió en la Escuela y **aplicó sus conocimientos de ingeniería industrial** a la estructuración de la lengua catalana.

El primer exoesqueleto de bajo coste de España se desarrolló en la Escuela a partir del año **2013.**

La ETSEIB es la única escuela de ingeniería industrial de España que ha funcionado ininterrumpidamente durante 175 años.

175 ANYS UPC ETSEIB